灣仔的酒樓

◆鄭寶鴻

驚天動地
英京酒家・聽書聽曲・聽竹爆・鴻寶廳・驚天動地
四大名廚 拿手好菜
鮮味西餐 別具一格
十大件翅席（每席一百四十元）
九大件翅席（降價沽九十五元）
英京酒家

• 1948年英京酒家的廣告。

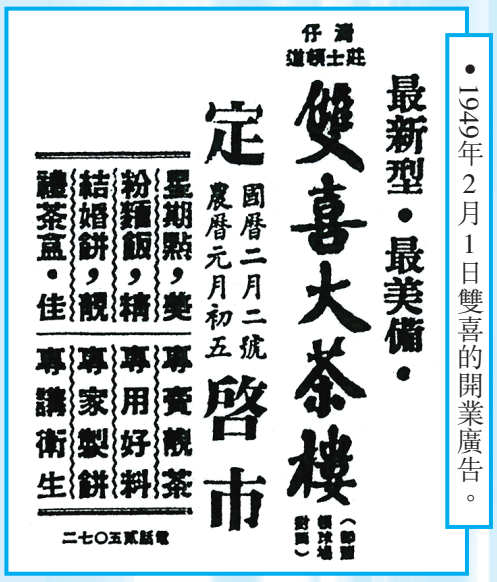
最新型・最美備・
雙喜大茶樓
灣仔莊士敦道
定 國曆二月二號 農曆元月初五 啓市
星期點，美 粉麵飯，精 結婚餅，靚 禮茶盒，佳
專賣靚茶 專用好料 專家製餅 專講衛生
電話二七〇五

• 1949年2月1日雙喜的開業廣告。

• 1949年開幕時景象。

龍門酒樓位於灣仔中心點，修頓球場旁的黃金地段，數十年來，皆是中西食肆薈聚之地。早於1930年代，已有一間相連九幢唐樓，氣派豪華的英京酒家，在莊士敦道與菲林明道（現為部份「大有商場」）交界處開設。早期的廣告描述：「樓高五層、一連九間，大禮堂筵開百席，炮竹齊鳴，驚天動地」。尤以「金鑾殿」禮堂最著名。

在英京西鄰，有一敏如茶室。在與菲林明道的左鄰，有一以豉油西餐馳名的太平館。

1949年2月2日，一間位於莊士敦道與太原街交界，英京酒家聯號的雙喜茶樓啟市，這間亦以海鮮馳名的茶樓，到了1997年遷往分域街與謝斐道間營業，惜不久便結束。

龍團（現譚魚頭所在）的前身為大成酒家，至於修頓球場另一端，位於軒尼詩道95號，有一間開業於1950年11月的「平津何倫會賓樓酒家」，是以韋基舜先生筆下所描述之「何倫炒粉」而膾炙人口。

• 約1960年龍門茶樓附近的食肆，包括醉瓊樓（右）。

• 約1965年的太原街，右方為雙喜茶樓。

• 約1965年的雙喜茶樓。

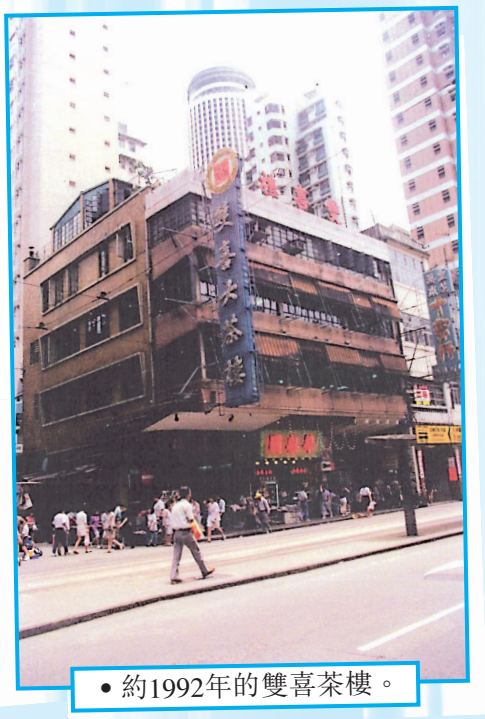

• 約1992年的雙喜茶樓。

老人痴呆症服務

◆郭　有

老人痴呆症的症狀是健忘及性格有所改變，隨著長者年齡的增長而增加，你可有以上跡象，而感憂累和抑鬱？

你家中的長者，日漸有難以記憶剛發生的事與新認識的人士，以及處理日常事務有能力退減的問題？你們可有難以分辨此乃是自然老化現象或病變的問題？

據聖雅各福群會社工呂幗英表示，由於早期老人痴呆症患者的病徵不明顯，故往往被當事人及其家人忽略，致延遲尋醫診斷，令病情退化速度加快，因而增加家人照顧的壓力和難度；故該會10年前創辦港島區第一間提供老人痴呆症早期的服務——健智支援服務中心，目的是助長者及其家人及早發現此症狀，以減輕因病情惡化而引來的問題。

健智支援服務中心乃屬自負盈虧，中心除主力提供評估、診斷及轉介服務外，還設有老人痴呆症日間訓練中心、舉辦護老者訓練課程、家屬支援小組、輔導服務；更加會以家庭為主位，提供個案定期跟進及評估，按個別需要訂定個人照顧計劃，以到戶照顧服務為工作手法，在患者的家居環境，訓練及支援其家人能可繼續照顧工作，以減輕社會負擔。

社區支援對早期患者極其重要，「記性」漸失的人士及其家人，為自己及長者的晚年福祉著想，及早診斷長者是否有老人痴呆症的跡象，以及減少日後的照顧壓力，請速致電該中心聯絡。電話：2816-9009或2835-4319。

• 照顧老人痴呆症患者，是需要愛心的。